

L'EDUCAZIONE MOTORIA ADATTATA

L'Aquila 11 gennaio 2020

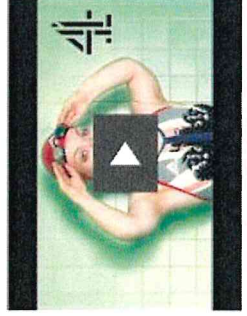

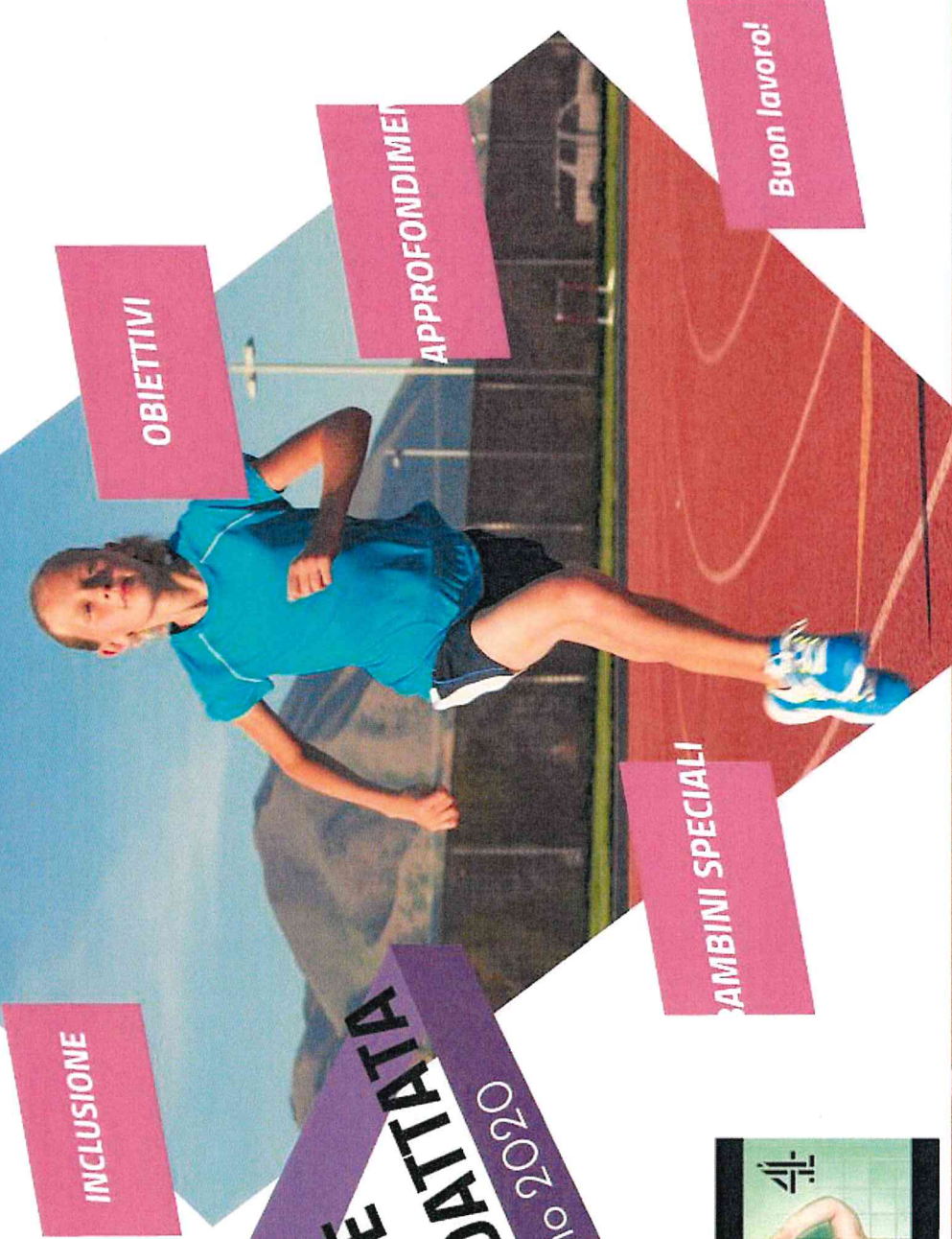

INCLUSIONE

DI TUTTI E PER TUTTI

- Disabili
- DSA
- Altri BES
- e tutti gli altri...

STILE DI
APPRENDIMENTO
CINESTESICO

MIGLIORARE LE
RELAZIONI

FAVORIRE UNO
SFOGO SANO

TUTTI HANNO
SUCCESSO

DA SOLI E'
MEGLIO





**Agevolare
l'apprendimento
disciplinare dei
bambini con difficoltà o
con stile di
apprendimento
prassico**





*Favorire un sano
contatto fisico e la
fiducia nei compagni*





***Imparare a diminuire
l'aggressività e i rischi
negli altri contesti.
Facilitare gli
ipercinetici.***





*Dimostrare ai bambini, e non solo,
che tutti possono fare tutto.*



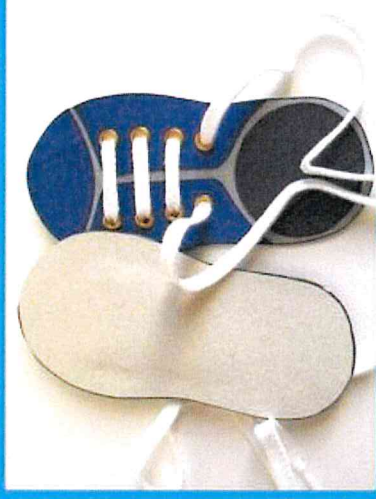
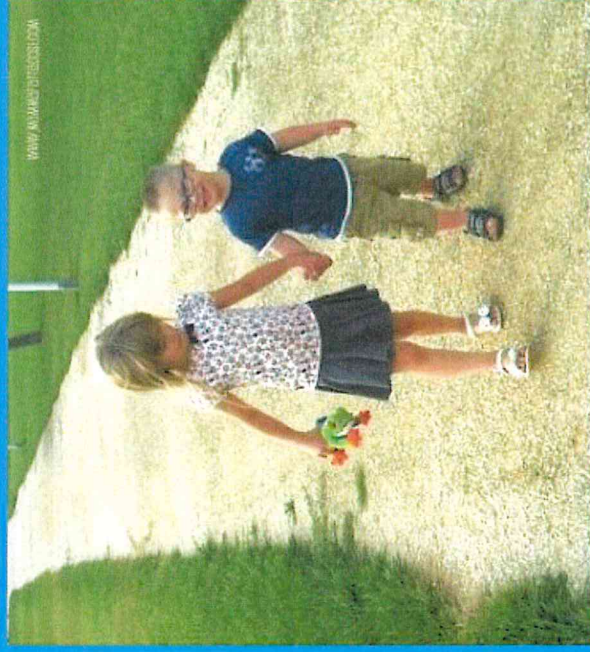

Favorire la massima autonomia di tutti!!!



GOALS

- 1** Far partecipare tutti
- 2** Mettere tutti allo stesso livello
- 3** Sviluppare prosocialità e **NON** pietismo
- 4** Fornire occasioni di successo ai bambini speciali



1

2

3

4



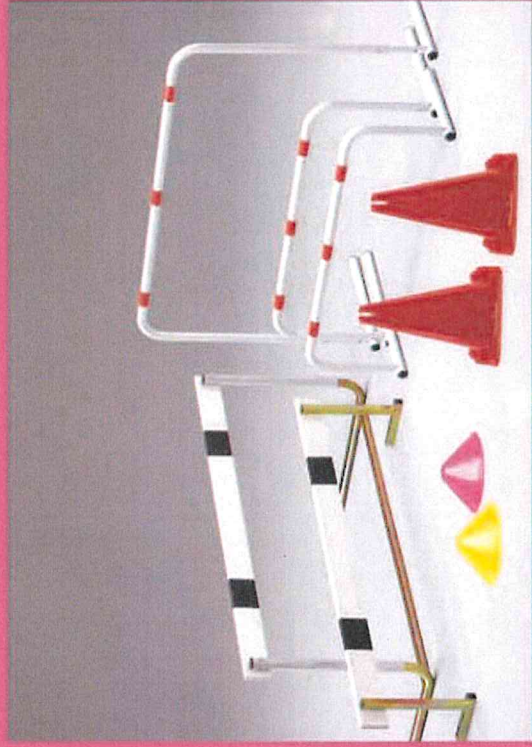

*Permettere la scelta della
difficoltà dell'esercizio*





Rendere il gioco equo



QUANTO E' BELLA,
CHE PECCATO

PERO'

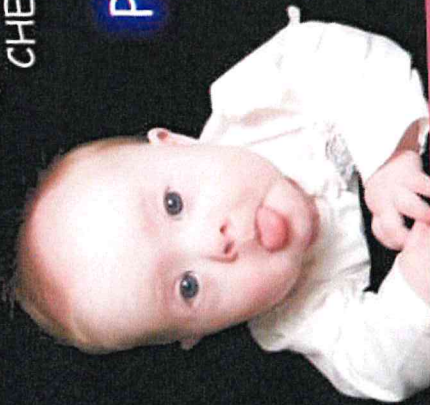

**NON SONO BAMBINI
SFORTUNATI.....SONO BAMBINI!!!**



*Garantire la vittoria
di tutti... perchè tutti
loro sanno che*



SPECIALI ACCORGIMENTI

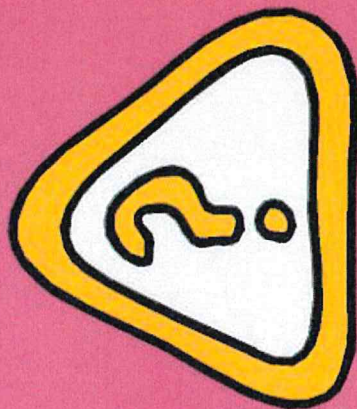

Sindrome di Down

Autismo

Carrozzati

Iperattivi

Sensoriali

Immunodeficienza

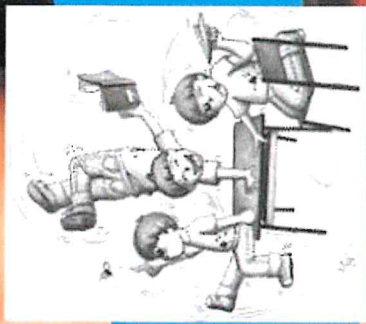

alamy stock photo

- Instabilità atlanto-assiale
- Problemi cardiaci
- Ipotonia addominale
- Piedi piatti
- Difficoltà di equilibrio



- Stimolazioni sensoriali
- Meltdown
- Comportamenti problema
- Contatto visivo
- **RICONOSCERE I SEGNALI**



- Stabilità da seduti
- Eventuali punti di presa
- Sicurezza carrozzina
- Affaticamento



- Non si rendono conto che stanno parlando o muovendosi
- L'atteggiamento autoritario è controproducente
- Consegne brevi.



- Conoscenza approfondita dell'ambiente (differenti modalità tra ciechi e sordi)
- Evitare il rumore
- Linguaggio chiaro e comprensibile



EVITARE QUALUNQUE
RISCHIO!

Fare solo il giudice non basta.



conoscere il problema



Studiate la patologia



Confronto e collaborazione con i docenti.



NON IMPROVVISARE!



Pronti a cambiare idea!

Spunti di riflessione



- <https://www.mobilesport.ch/it/>
- <https://www.abilitychannel.tv/channel/ability-sports/>
- <http://www.comitatoparalimpico.it/>
- <http://www.specialolympicsitalia.org/>

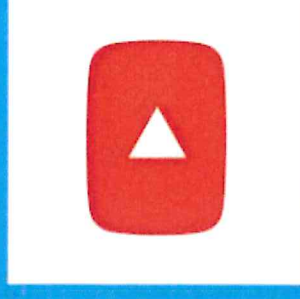

Cercate in rete!

- <https://www.youtube.com/watch?v=wOgZ5A89Roo>
- https://www.youtube.com/watch?v=HB_-yD9kPGo&t=304s
- <https://www.youtube.com/watch?v=cYHflpObKpc&t=7s>
- <https://youtu.be/SKGlgK4zQdw>
- <https://www.youtube.com/watch?v=cBRvU57ZlgQ>
- e tanto altro.....



I link....

- <https://www.mobilesport.ch/it/>
- <https://www.abilitychannel.tv/channel/ability-sports/>
- <http://www.comitatoparalimpico.it/>
- <http://www.specialolympicsitalia.org/>
- <https://www.youtube.com/watch?v=w0gZ5A89Roo>
- <https://www.youtube.com/watch?v=HB-yD9kPGo&t=304s>
- <https://www.youtube.com/watch?v=cYHflpObKpc&t=7s>
- <https://youtu.be/SKGlqK4zQdwhhttps://www.youtube.com/watch?v=cBRvU57Zlg0>
- <https://www.youtube.com/watch?v=locLkk3aYlk&t=2s>