

“La gestione delle Asd e Ssd: forme di finanziamento ed organizzazione interna”



dott. Camillo Gentile parte 2



57.000

**SONO GLI ABITANTI
DI TERAMO**



**57.000 Decessi ogni anno... 156 ogni
giorno ... 1 ogni 9 minuti !!!**

ARR

Cuore sano

ALCUNI DATI ...

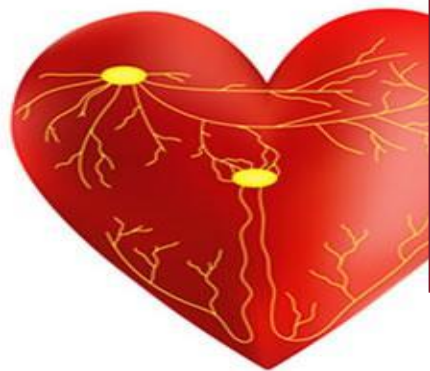

TO DEL MIOCARDIO

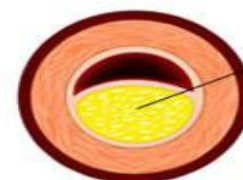

Placca ateromasica
all'interno di una
coronaria



Il 10% dei decessi in Italia sono per
arresto cardiaco!!!

I primi 5 minuti d'oro ... La catena della sopravvivenza



Riconoscimento e
attivazione del
sistema di risposta
all'emergenza

RCP immediata
di alta qualità

Defibrillazione
rapida

Sistema di
Emergenza
Territoriale di base
e avanzato

Supporto vitale e
assistenza post
arresto avanzati



+ 40%

Defibrillatori

Norme introdotte da art. 5
D.M. 24/04/2013

Decreto "Balduzzi" – 24 aprile 2013

**RINVIATO 6 MESI
OBBLIGO DEFIBRILLATORI
SPORT DILETTANTISTICO
FINO AL 20 LUGLIO 2016**

**OBBLIGO DEFIBRILLATORI
RINVIO A NOVEMBRE 2016 !!!**



**Decreto Balduzzi
concessi 6 mesi
di proroga per le ASD**

**DEFIBRILLATORI
nelle ASSOCIAZIONI SPORTIVE
TUTTO RINVIATO a GIUGNO 2017**

E finalmente ...

D.M. 26 06 2017

Linee guida su dotazione ed
utilizzo per Asd e Ssd

D.M. 26 06 2017



Nuove norme in
vigore dal
1° luglio 2017

Decreto Balduzzi

Onere dotazione e
manutenzione era posto a
carico delle società ed
associazioni

Nuova disciplina:

Nel caso in cui Asd e Ssd utilizzino un **“impianto sportivo”** a **carattere permanente**, dovranno **verificare**, prima delle gare e tramite propri referenti, la **presenza di un DAE**, regolarmente funzionante e la presenza di una **persona debitamente formata** all'utilizzo ...

Impianto sportivo

Insieme di uno o più spazi di attività sportiva, dello stesso tipo o di tipo diverso, che hanno in comune i relativi spazi e servizi accessori preposti allo svolgimento di manifestazioni sportive

1

Impianto sportivo al chiuso



2

Impianto sportivo all'aperto



Impianto sportivo

È considerato come tale la struttura omologata da una F.S.N., D.S.A. o E.P.S.
(stesse autorità che hanno riconosciuto ai fini sportivi il sodalizio)

A carattere permanente

È espressamente previsto
che la normativa si
applichi ad impianti
sportivi a carattere
“permanente”

Esclusioni dall'obbligo:

Strutture provvisorie per manifestazioni occasionali
(es. beach volley e giochi sulla sabbia)



Esclusioni dall'obbligo:

Attività praticate in mare, in cielo, in strada, boschi, in aree aperte non destinate alla pratica sportiva



Dubbio:

Piste da sci che sono all'aperto !!!



... dovranno verificare, "prima dell'inizio delle gare e per il tramite di propri referenti all'uopo incaricati" ... la presenza del DAE, la sua corretta manutenzione e funzionamento e presenza della persona debitamente formata

 **DAN**[®]

DIVERS ALERT NETWORK EUROPE



PROVIDER



BLS-D Provider

Name **ANDREA CAPPELLI**

I.D. **697101**

Date of birth **02/02/1975**

Cert. Date **23/09/2017**

Expiration **22/09/2019**

Trained by **GIANCATERINO FRANCESCO**

This person has met or exceeded the standards for this certification as set forth by:
DAN Europe, C/da Padune, 11 - 64026 Roseto degli Abruzzi, Italy
www.daneurope.org · training@daneurope.org

3 Verifica imposta alle ASD e Ssd

In assenza non si potrà dare inizio alla gara !!!



Sanzioni ?

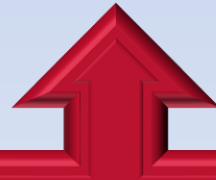

Nessuna sanzione in capo alla società che non possenga un proprio defibrillatore

Conseguenze



Non idoneità impianti ad ospitare
competizioni agonistiche se
sprovvisti di DAE o in mancanza di
soggetti abilitati
Eventuali sanzioni previste
dall'ordinamento sportivo

Responsabilità



Solo se viene dato
egualmente inizio
alla gara

Quali gare?

1

Durante le gare inserite nei calendari delle F.S.N. e D.S.A.

2

Durante le attività sportive con modalità competitive degli E.P.S.

Quali gare?

3

Durante le attività agonistiche di prestazione degli E.P.S.

4

Durante le gare organizzate da altre società dilettantistiche

Esclusioni



Centri e palestre che non ospitano
attività agonistiche



Nessun obbligo di DAE e
di personale formato!!!

Attività agonistica



Si intende qualsiasi manifestazione sportiva, anche a carattere non ufficiale, che preveda un risultato e/o una classifica e/o una graduatoria e/o una premiazione

Esclusioni



Gare organizzate al di fuori
degli impianti sportivi

Attività a basso rischio
cardiocircolatorio

Attività a basso rischio cardiocircolatorio



- Bocce (escluse bocce in volo)
- Biliardo
- Golf
- Pesca sportiva di superficie
- Caccia sportiva
- Sport di tiro
- Giochi da tavolo e sport simili
- Attività di cui allegato A decreto

Allegato A al D.M. 26 06 2017

- 
- Discipline del tiro (segno e volo)
 - Pesca sportiva
 - Armi sportive
 - Biliardo
 - Bocce
 - Dama
 - Attività non praticate nei centri sportivi

Altre gare ... cosa fare?

Campionati scolastici studenteschi

Tornei centri giovanili

Tornei estivi nei complessi turistici

Altre gare ... cosa fare?



Si al DAE

Si a persona formata

Casi dubbi e problemi ...



Allenamenti e preparazione

Sussiste l'obbligo del DAE ???





Impianto
senza DAE:
no per gare
no per
allenamenti

Punto 4.2 Decreto Balduzzi

La presenza
nel corso

garantita
namenti

A large red circle with a white border, containing the white text 'SI' in a bold, sans-serif font. The circle is centered on a white rectangular background that is itself centered on the slide.

Allena

obio ...

Se faccio solo corsi che
non sono nè gare nè
allenamenti???



Punto 3 Linee guida Decreto Balduzzi

... si evidenzia
“opportunità” di
dotare di DAE anche i
luoghi quali centri
sportivi, stadi, palestre
e ogni situazione ...

Opportunità

A hand is shown holding a grey sign with the word 'OPPORTUNITÀ' written in green capital letters. A large red arrow points downwards from the sign towards a red rectangular box at the top of the image. The box contains the word 'Opportunità' in white text.

Responsabilità giuridica

A large red arrow points upwards from a red rectangular box at the bottom of the image towards the hand holding the sign. The box contains the text 'Responsabilità giuridica' in white.



Sono finiti i dubbi?

Persone debitamente formate

Chi sono ???



BLSD o PSSSD ?





BLS-D

*basic
life
support
defibrillation*



PSS-D

**CORSO DI PRIMO SOCCORSO SPORTIVO DEFIBRILLATO
DELLA FEDERAZIONE MEDICO SPORTIVA ITALIANA**

PROGRAMMA ED INFORMAZIONI ORGANIZZATIVE

Punto 4.2 Linee guida Decreto Balduzzi

“i corsi di formazione ...
comprendono
l’addestramento teorico
pratico alle manovre di
BLSD anche pediatrico
quando necessario”

Art. 5 comma 7 - Decreto Balduzzi

“Il Coni, adotta protocolli di Pronto Soccorso Sportivo Defibrillato (PSSD) della Federazione Medico Sportiva ”

Circolare Coni 4 luglio 2017

Per persona debitamente formata si dovrà "... *fare riferimento a quanto previsto dall'articolo 5, comma 7, Decreto Balduzzi...*"

Circolare Federazione Medico Sportiva

“...il solo corso BLSD, il solo uso del defibrillatore, non è sufficiente per le società che devono essere formate anche nel primo soccorso sportivo”



Potrebbe non essere sufficiente il solo
corso BLSD !!!!!

E per le
attività
escluse
dal
registro
Coni???

Crossfit



Il ministro dello Sport ricorda che gli obblighi gravano sulle 385 discipline riconosciute dal Coni come sportive





Chissà
dove va
messo il
DAE



Accessible

Disponibile

Funzionante

Posizionato ad una distanza da ogni punto dell'impianto percorribile in tempo utile per garantire efficacia

Se collocato in ambulanza?



Sarà necessario indicare all'interno dell'impianto il luogo in cui la stessa è parcheggiata



Contenitore esterno con
meccanismo automatico
segnalazione al 118



Collocato in luoghi accessibili

Facilmente riconoscibile



Cartello ben visibile posizionato
all'ingresso



Defibrillatore **A**utomatico **E**sterno

Società e gestori degli impianti sono tenuti ad informare tutti i soggetti (atleti, spettatori, personale tecnico, ecc.) della presenza del DAE

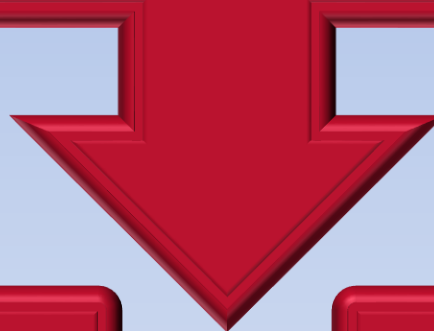

Opuscoli

Cartelloni

Video

Incontri

Riunioni

Manutenzione



Verifiche, controlli e manutenzioni periodiche secondo manuale d'uso

Consiglio

Identificare referente incaricato
Verifica, presenza costante,
disponibilità

Verbale consiglio direttivo

Responsabilità penali?



L'attività di soccorso non rappresenta
un obbligo legale
→ Previsto solo per personale sanitario

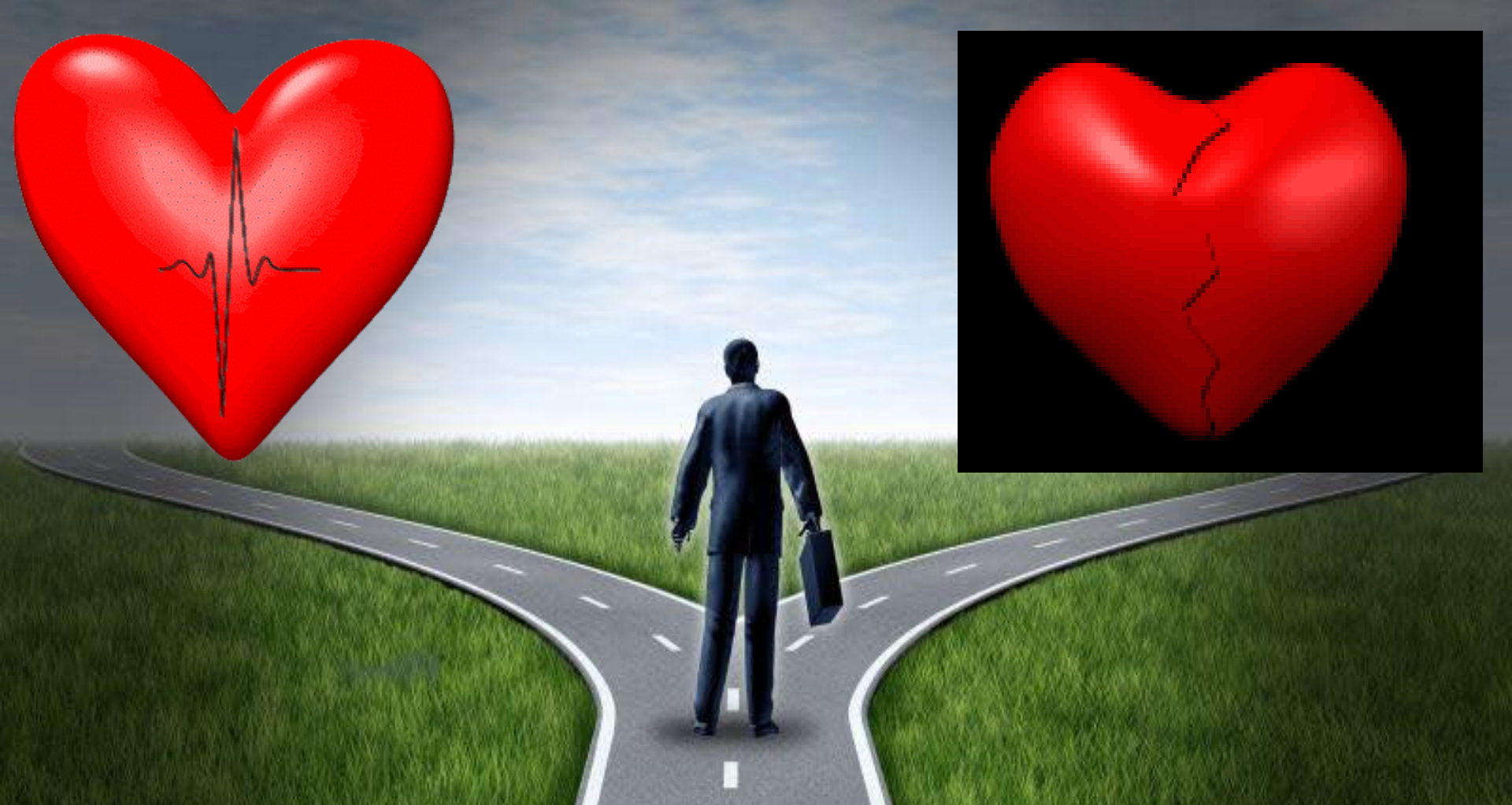

Sono le nostre scelte che ci mostrano chi siamo veramente, molto più delle nostre capacità *(J. K. Rowling)*

FINE 2° PARTE